

# Limba română



## E adevărat că Pământul e în pericol?

Poate ai auzit deja de încălzirea globală, care îi preocupă atât de mult pe oamenii de știință. Astăzi, temperatura de pe Pământ continuă să crească. Rezultatul: ghețarii se topesc, nivelul oceanelor crește și apa amenință să inunde țăările de la mal. Unele specii de animale și de plante sunt pe cale de dispariție. Lumea este **imensă**, dar chiar și cea mai mică schimbare îi poate da peste cap echilibrul.

Este cunoscut faptul că încălzirea globală este accelerată din cauza poluării. Deci aici trebuie acționat! Legile încearcă să împiedice fabricile, mașinile și toate produsele fabricate de om să deterioreze situația planetei. Este normal să protejăm lumea în care trăim, pentru ca urmașii noștri să se poată bucura și ei de ea.

(Vreau să știu de ce, de Charlotte Grossetête)

- 1** Acesta este:  
A) un text informativ      B) un bilet      C) un afiș

---

- 2** Titlul textului este:  
A) o afirmație      B) o mirare      C) o întrebare

---

- 3** Câte alineate are textul?  
A) două alineate      B) trei alineate      C) un alineat

---

- 4** Despre ce se vorbește în text?  
A) situația planetei      B) dispariția oceanelor      C) Sistemul Solar

---

- 5** Pământul este în pericol din cauza:  
A) animalelor      B) încălzirii globale      C) oamenilor de știință

---

- 6** Ce înseamnă încălzirea globală?  
A) sosirea verii      B) protecția mediului      C) creșterea temperaturii

---

- 7** Cum se poate încetini încălzirea globală?  
A) prin topirea ghețarilor      B) prin reducerea poluării      C) prin dispariția plantelor

---

- 8** Înlocuiește "**imensă**" cu un cuvânt cu sens asemănător:  
A) nemărginită      B) misterioasă      C) minusculă

---

- 9** Găsește cuvântul care nu este corect despărțit în silabe:  
A) im-por-tan-tă      B) tem-pe-ra-tu-ra      C) încăl-zi-rea

---

- 10** Completează propoziția cu variantele corecte.  
..... val de căldură, ghețarii ..... topit.  
A) Într-un / sau  
B) Întru-n / s-au  
C) Într-un / s-au



## Matematică

Munții Carpați reprezintă un lanț muntos situat pe teritoriul României și al altor țări europene: Austria, Cehia, Slovacia, Polonia, Ungaria, Ucraina și Serbia. Lungimea totală a Carpaților este de 1 500 km, iar lățimea lanțului montan variază între 12 km și 500 km.

Iată trei dintre cele mai înalte vârfuri, situate în țara noastră:



- 1 Câte țări traversează lanțul muntos? A) 7 B) 8 C) 9
- 2 Care este cel mai înalt vârf?  
A) Omu B) Negoiu C) Toaca
- 3 Alege vârful a cărui înălțime este un număr impar.  
A) Negoiu B) Toaca C) Omu
- 4 Alege vârful a cărui înălțime este un număr ce se rotunjește la 2 000.  
A) Omu B) Negoiu C) Toaca
- 5 Care este înălțimea totală a celor trei vârfuri?  
A) 6 953 m B) 5 953 m C) 6 943 m
- 6 Care este diferența de lățime a lanțului muntos?  
A) 512 km B) 488 km C) 498 km
- 7 O echipă de alpiniști urcă pe vârful Toaca. Ei pornesc la ora 08:30 și ajung în vârf la ora 16:10. Cât timp a durat ascensiunea?  
A) 8 ore și 10 minute B) 8 ore și 20 de minute C) 7 ore și 40 de minute
- 8 Din echipă fac parte 21 de bărbați și cu 6 mai puține femei. Câți membri are echipa? A) 15 B) 36 C) 16
- 9 Un sfert din membrii echipei cară fiecare câte 3 bidoane cu apă. Câte bidoane cu apă au în total? A) 27 B) 21 C) 24
- 10 Costul expediției a fost de 6 500 de lei. Alpiniștii au contribuit cu 1 700 de lei, iar pe restul i-au primit de la un sponsor. Ce valoarea a avut sponsorizarea? A) 4 800 lei B) 5 800 lei C) 8 200 lei

Concursul Național "AMINTIRI din COPILĂRIE"  
An școlar 2017-2018  
Etapa I - 10 noiembrie

# Științe



1



Pământul este ..... planetă de la Soare.

- A) prima      B) a șasea      C) a treia

2

Ce fel de planetă este Pluto?

- A) planetă pitică  
B) planetă gigant  
C) planetă roșie

3

Nu reprezintă o formă de relief...

- A) câmpia      B) dealul      C) pădurea

4

Sunt o pasăre nocturnă și trăiesc în zonele de câmpie.



5

Pinguinii...

- A) pot zbura pe distanțe scurte  
B) trăiesc la Polul Nord  
C) sunt păsări acvatice



6

Pentru a se dezvolta, plantele au nevoie de...

- A) un sol hrănitor  
B) vânt puternic  
C) îngrășăminte chimice

7

Cu un magnet poți atrage:



- A) o agrafă de fier  
B) o gumă de șters  
C) o bucată de lemn

8

Ceața este una dintre formele pe care le poate avea în natură:

- A) vântul      B) lumina      C) apa

9

Elimină substanțele dăunătoare din organism:

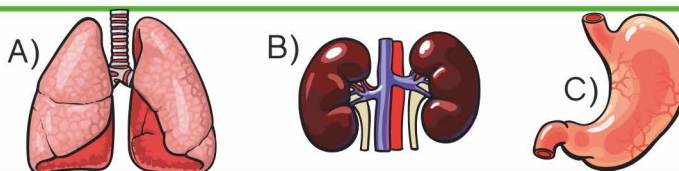

10

Pentru a ne păstra sănătatea...

- A) vom petrece cât mai mult timp la calculator  
B) vom face regulat exerciții fizice  
C) vom consuma fructele nespălate

Concursul Național "AMINTIRI din COPILĂRIE"  
An școlar 2017-2018  
Etapa I - 10 noiembrie

CLASA CP 1 2 3 4

## RĂSPUNSURI

Limba română			
	A	B	C
1	<input checked="" type="checkbox"/>	<input type="checkbox"/>	<input type="checkbox"/>
2	<input type="checkbox"/>	<input type="checkbox"/>	<input checked="" type="checkbox"/>
3	<input type="checkbox"/>	<input checked="" type="checkbox"/>	<input type="checkbox"/>
4	<input checked="" type="checkbox"/>	<input type="checkbox"/>	<input type="checkbox"/>
5	<input type="checkbox"/>	<input checked="" type="checkbox"/>	<input type="checkbox"/>
6	<input type="checkbox"/>	<input type="checkbox"/>	<input checked="" type="checkbox"/>
7	<input type="checkbox"/>	<input checked="" type="checkbox"/>	<input type="checkbox"/>
8	<input checked="" type="checkbox"/>	<input type="checkbox"/>	<input type="checkbox"/>
9	<input type="checkbox"/>	<input type="checkbox"/>	<input checked="" type="checkbox"/>
10	<input type="checkbox"/>	<input type="checkbox"/>	<input checked="" type="checkbox"/>

Matematică			
	A	B	C
1	<input type="checkbox"/>	<input checked="" type="checkbox"/>	<input type="checkbox"/>
2	<input type="checkbox"/>	<input checked="" type="checkbox"/>	<input type="checkbox"/>
3	<input checked="" type="checkbox"/>	<input type="checkbox"/>	<input type="checkbox"/>
4	<input type="checkbox"/>	<input type="checkbox"/>	<input checked="" type="checkbox"/>
5	<input checked="" type="checkbox"/>	<input type="checkbox"/>	<input type="checkbox"/>
6	<input type="checkbox"/>	<input checked="" type="checkbox"/>	<input type="checkbox"/>
7	<input type="checkbox"/>	<input type="checkbox"/>	<input checked="" type="checkbox"/>
8	<input type="checkbox"/>	<input checked="" type="checkbox"/>	<input type="checkbox"/>
9	<input checked="" type="checkbox"/>	<input type="checkbox"/>	<input type="checkbox"/>
10	<input checked="" type="checkbox"/>	<input type="checkbox"/>	<input type="checkbox"/>

Științe			
	A	B	C
1	<input type="checkbox"/>	<input type="checkbox"/>	<input checked="" type="checkbox"/>
2	<input checked="" type="checkbox"/>	<input type="checkbox"/>	<input type="checkbox"/>
3	<input type="checkbox"/>	<input type="checkbox"/>	<input checked="" type="checkbox"/>
4	<input type="checkbox"/>	<input checked="" type="checkbox"/>	<input type="checkbox"/>
5	<input type="checkbox"/>	<input type="checkbox"/>	<input checked="" type="checkbox"/>
6	<input checked="" type="checkbox"/>	<input type="checkbox"/>	<input type="checkbox"/>
7	<input checked="" type="checkbox"/>	<input type="checkbox"/>	<input type="checkbox"/>
8	<input type="checkbox"/>	<input type="checkbox"/>	<input checked="" type="checkbox"/>
9	<input type="checkbox"/>	<input checked="" type="checkbox"/>	<input type="checkbox"/>
10	<input type="checkbox"/>	<input checked="" type="checkbox"/>	<input type="checkbox"/>

### MODUL de CALCUL al PUNCTAJULUI

PUNCTAJ din OFICIU	40p
PUNCTAJ SUBIECTE	$30 \times 2p = 60p$
PUNCTAJ TOTAL	100p